Café com Leite

Huf-

Cara...era mais longe do que eu pensava

Huf-

Hmm....

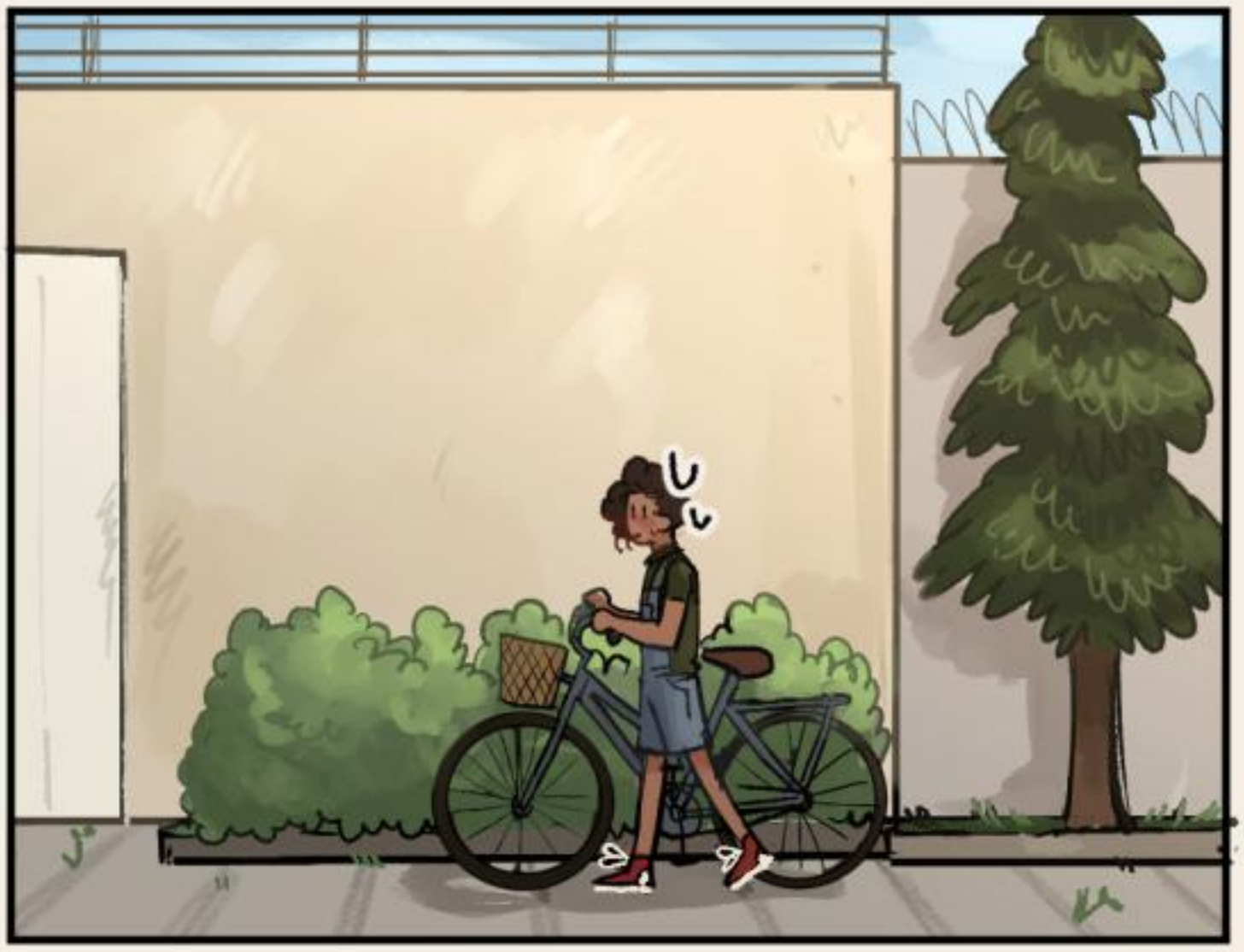

Puta merda....
Ele é rico pra porr-
253

Mais cedo naquela semana...

O QUE?!?!

Ahm...eu tentei-
Mas é que eu fico com muito sono no meio...e esse livro é muito chato...

AAAAAAAAAH-!!
Nesse ritmo a gente nunca vai conseguir terminar esse trabalho!!!

Hm-

Ei-

Porque...você me chamou pra conversar agora?

Eu tentei falar contigo nos intervalos entre as aulas, mas você tava dormindo desde o começo da primeira aula-

Hm- mas você não devia tá, sei lá- com seus amigos?

Como assim?

Tipo- você não prefere passar o intervalo com eles?

Naaah-
Eles não vão morrer se eu não ir com eles uma vez ou outra-

Hmm...

E você?

E você?

Porque você tava sozinho?

Hm...não faz muita diferença eu ir com eles- então eu geralmente fico na sala ate no intervalo...

Fora que eles tão sempre reclamando que eu não converso ou só fico jogando-

Cara- eu sei que são seus amigos e tals... mas- sabe, tipo? Que povo chato...

Ha- engraçado...

Geralmente meus amigos reclamam que eu falo de mais...

Bom- eles não tão errados...

QUE?!?!!

Hehe...

a

Acho que a gente não vai conseguir fazer nada no recreio...
H-hmm.....
O que você acha de ir na minha casa?

Ao final da semana, em frente a casa do Lucas...

O pessoal sempre disse q ele era rico...mas eu não achava q era tanto-

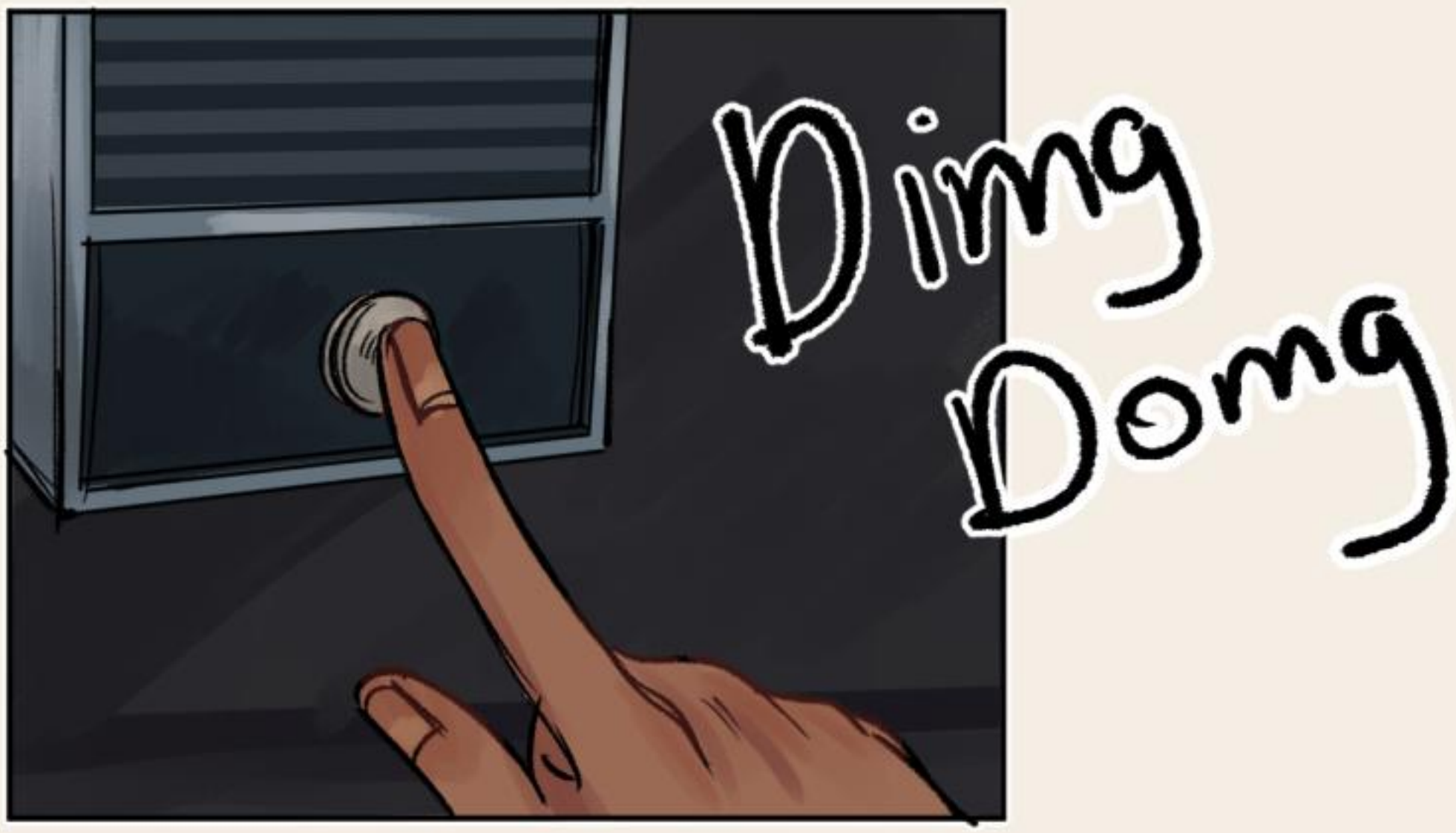

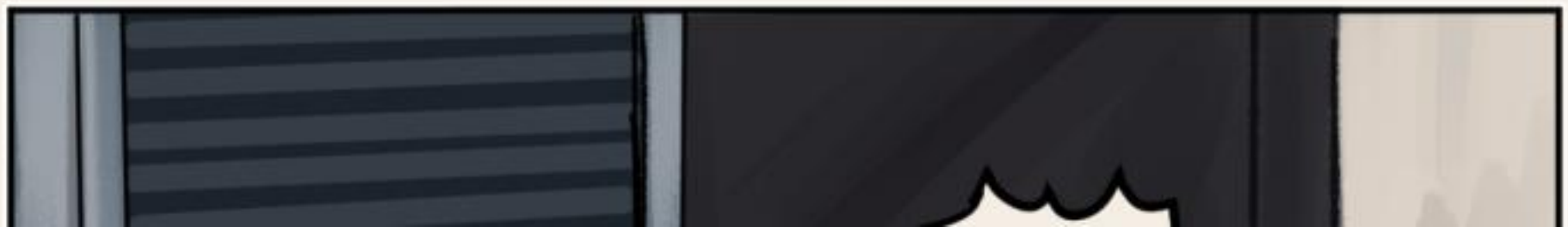

Alô?

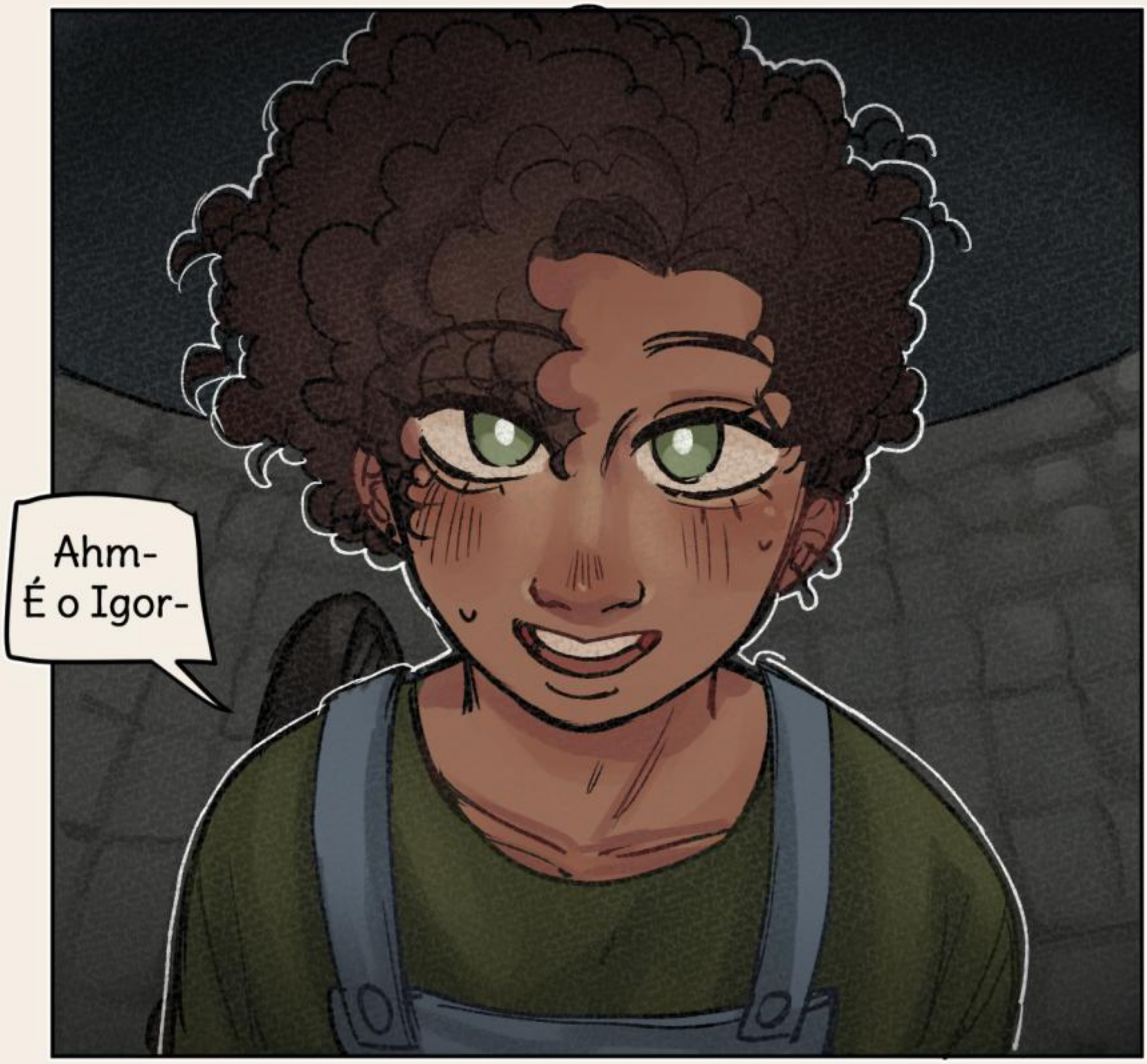
Ahm-
É o Igor-

Piu
Piu

Você deve tá cansado, a sua casa é meio longe né?

Tá muito calor, então- Você quer um pouco de água?

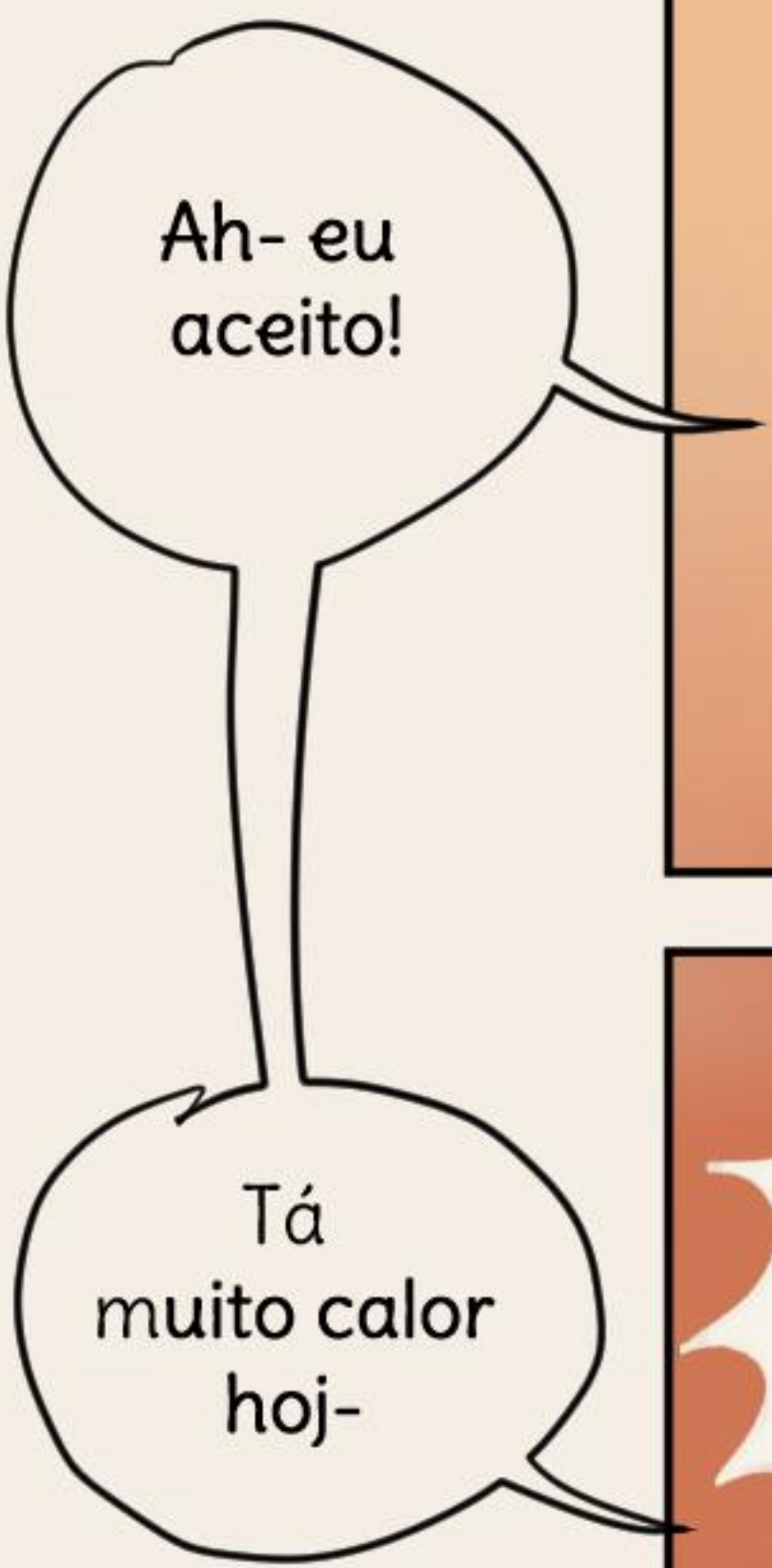
Ah- eu aceito!
Tá muito calor hoj-

?
EEEH???!!???!!??!!

Ok. Espera ai, eu vou buscar
Ah! Okay!!!!

Jesus amado o que-?
PORQUE-? Eu não tava esperando isso- O Q EU TAVA ESPERANDO??
é que...hoje tá calor né?
Ele pode usar o que ele quiser né?
NÉ!???!!
AAAAAAAAAAAAAAAAH
PARA DE PENSAR!!!
NÃO OLHA-!!!

Seção de Fanarts!

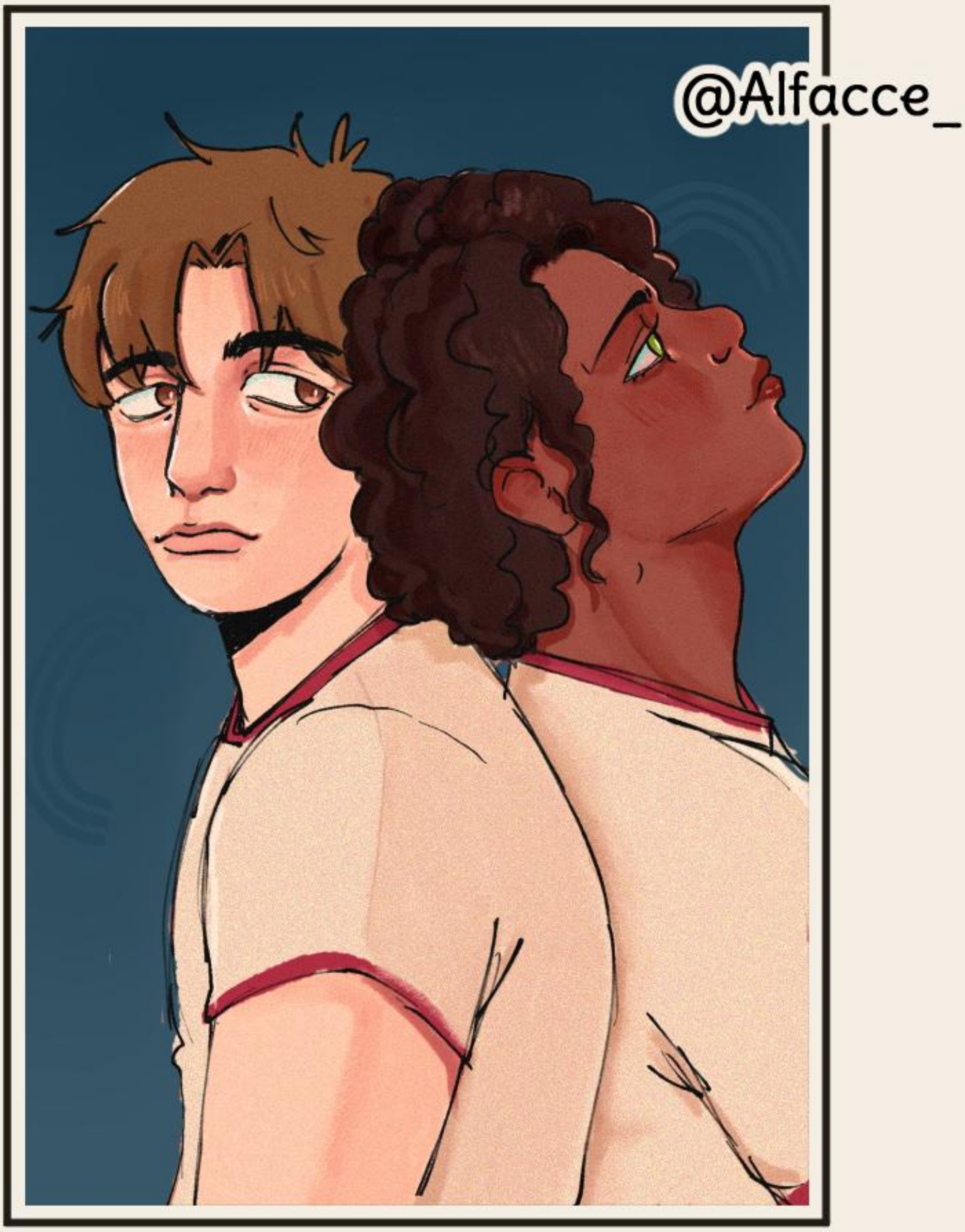

Me mande ou marque nas redes sociais!
@theoziunm em todas!!